ŘEZ SNÍŽENOU OBRUBOU CHODNÍKU

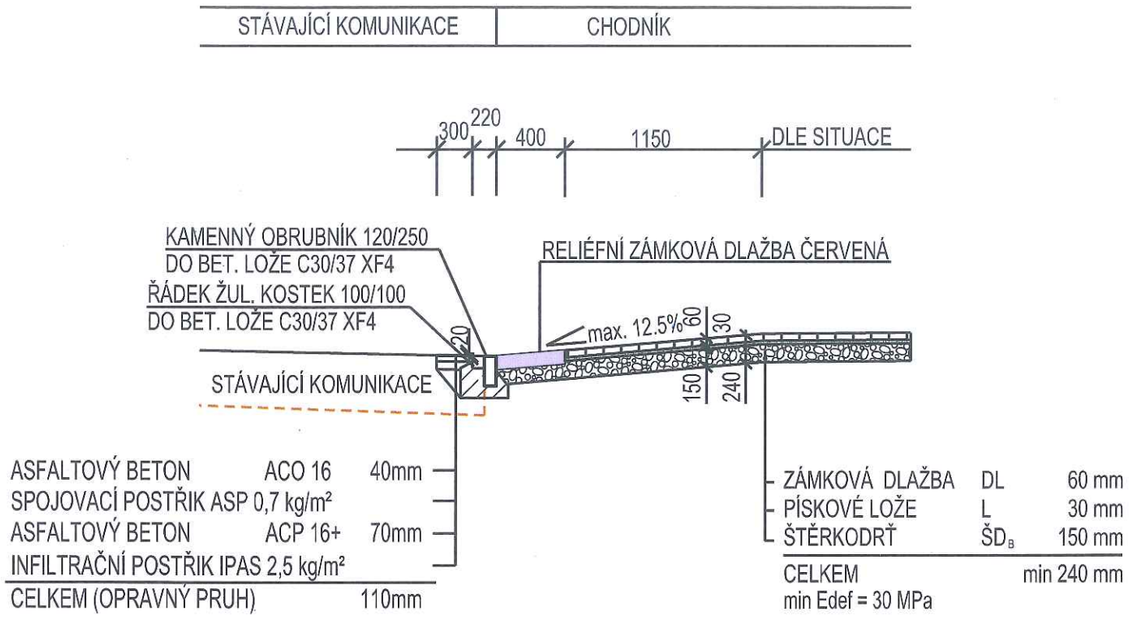

ŘEZ - PARKOVIŠTĚ A CHODNÍK PODÉL STÁVAJÍCÍ KOMUNIKACE - OSA B

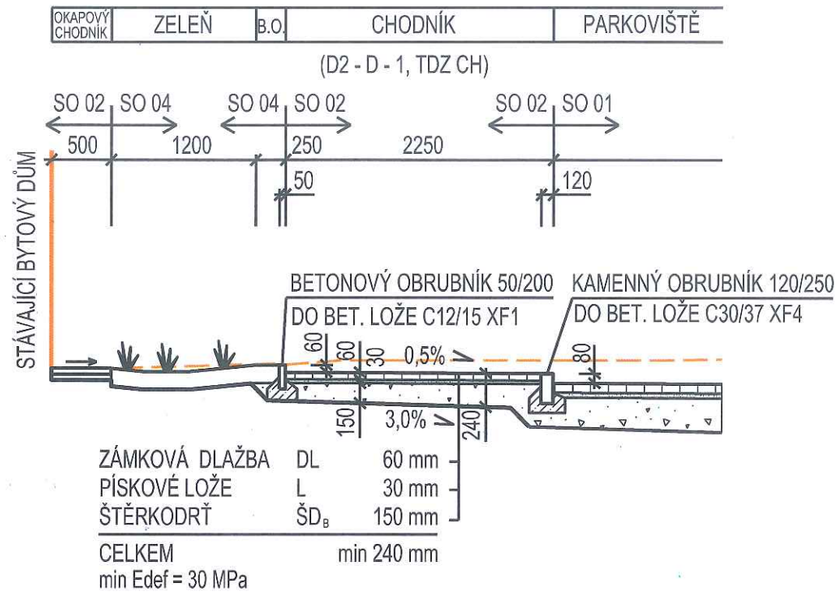

VZOROVÝ ŘEZ - KOMUNIKACE A KONTEJNEROVÉ STÁNÍ - OSA A

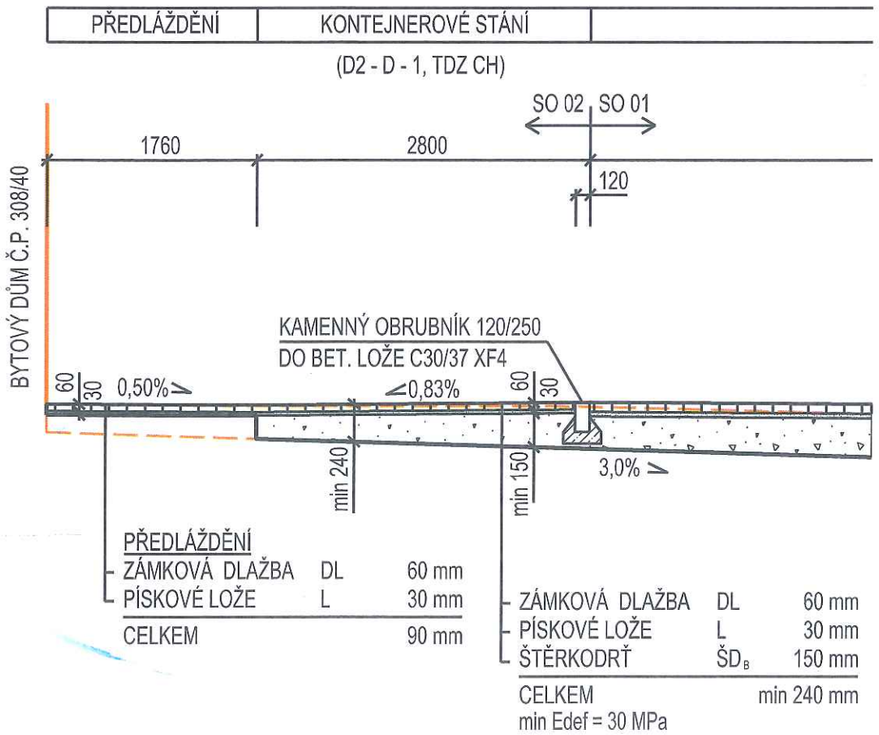

VZOROVÝ ŘEZ - CHODNÍKY

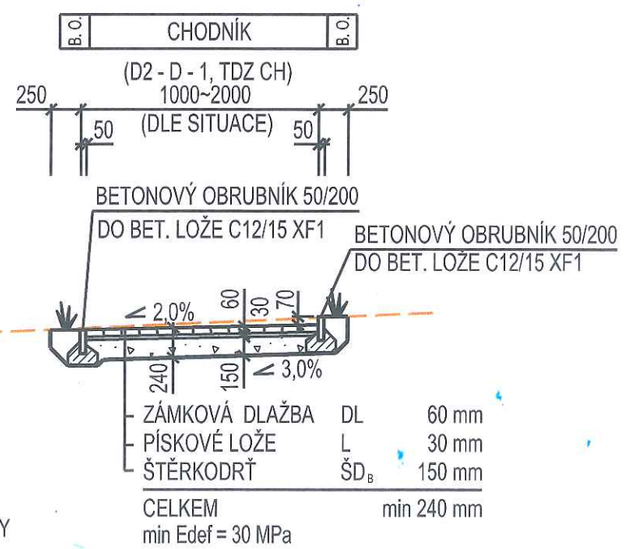

KRPT-236206/ČJ-2017
Policie České republiky
Městské ředitelství policie Ostrava
dopravní inspektorát
ul. Výstavní č. 17755
703 00 Ostrava
Mgr. Bc. Antonín Žako

SO 02 - CHODNÍKY A ZPEVNĚNÉ PLOCHY

SOUŘADNICOVÝ SYSTÉM S-JTSK, B.p.v.

INVESTOR:	SMO, MĚSTSKÝ OBVOD OSTRAVA-JIH, HORNÍ 3, 700 30 OSTRAVA
ZODPOVĚDNÝ PROJEKTANT:	ING. TOMÁŠ ŠČUPÁK
PROJEKTANT:	ING. JAN PROVAZNÍK
AKCE:	REGENERACE SÍDLIŠTĚ OSTRAVA-JIH, JUBILEJNÍ KOLONIE II. ETAPA, OSTRAVA-HRABŮVKA
VÝKRES:	VZOROVÉ ŘEZY

PROINK projekční inženýrská kancelář s.r.o.
Starobělská 1133/5, Ostrava - Zábřeh

STUPEŇ PD	DSP + DPS
MĚŘÍTKO	1 : 50
DATUM	9 / 2017
ČÍSLO VÝKRESU	C1.2 - 04

VZOROVÝ ŘEZ - KOMUNIKACE S PODÉLNÝM PARKOVIŠTĚM A CHODNÍKY - OSA A

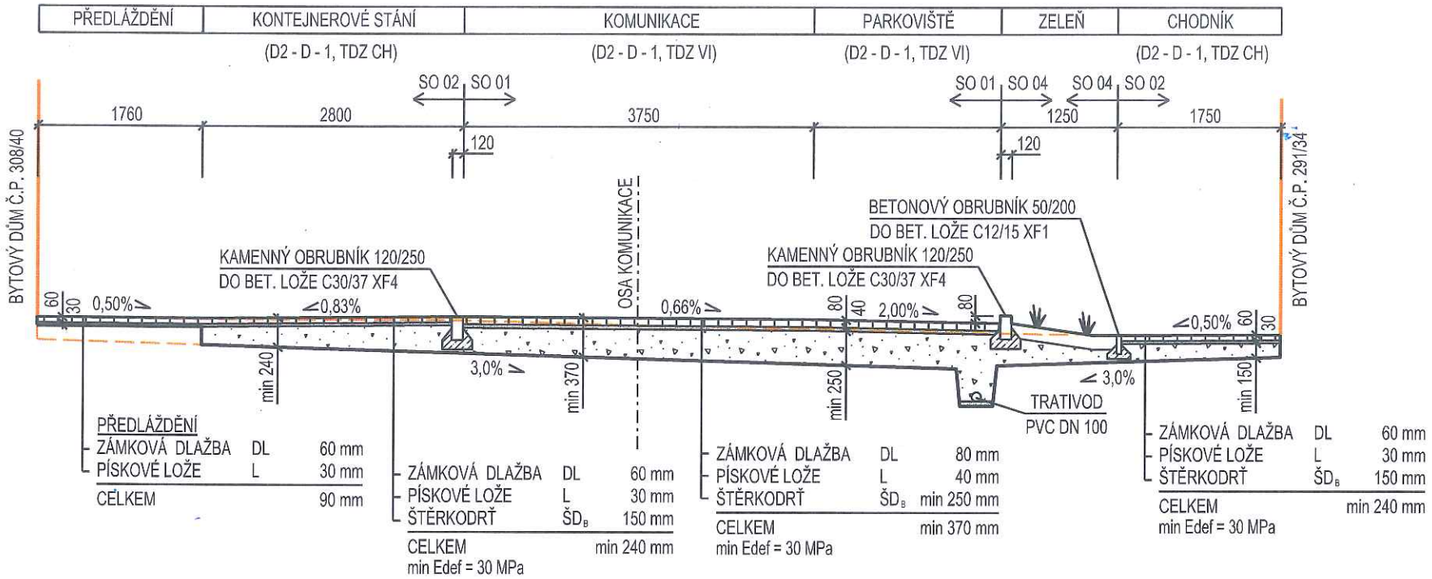

VZOROVÝ ŘEZ - PARKOVIŠTĚ A CHODNÍK PODÉL STÁVAJÍCÍ KOMUNIKACE - OSA B

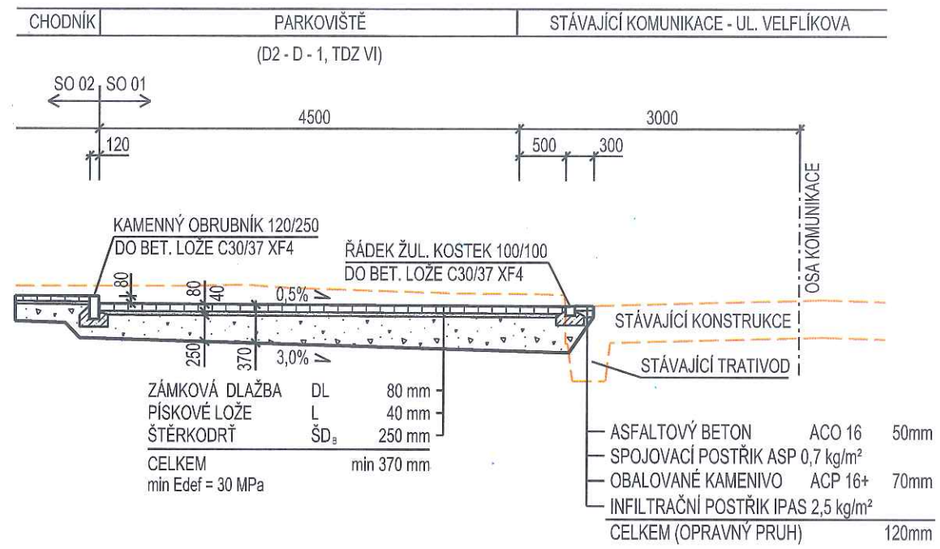

VZOROVÝ ŘEZ - SAMOSTATNÝ SJEZD - OSA A

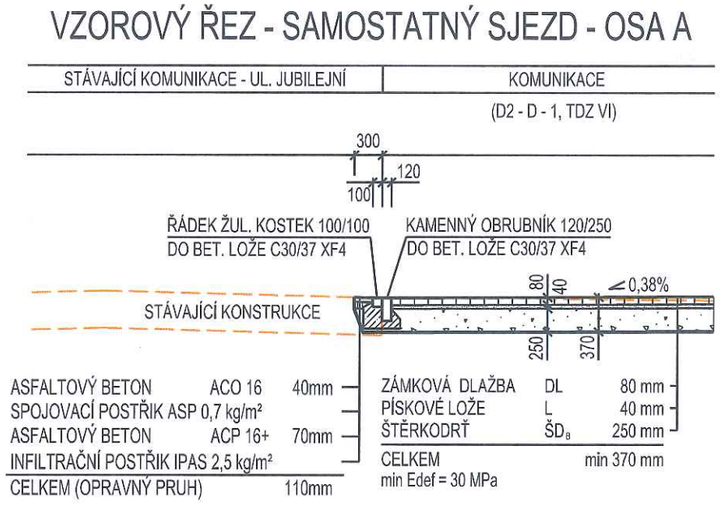

KRPT-236206/ČJ-2017

Policie České republiky
Městské ředitelství policie Ostrava
dopravní inspektorát
ul. Výstavní č. 17/55
703 00 Ostrava
Por. Bc. Antonín Jiko

SO 01 - KOMUNIKACE A PARKOVACÍ STÁNÍ

SOUŘADNICOVÝ SYSTÉM S-JTSK, B.p.v.

INVESTOR:	SMO, MĚSTSKÝ OBVOD OSTRAVA-JIH, HORNÍ 3, 700 30 OSTRAVA
ZODPOVĚDNÝ PROJEKTANT:	ING. TOMÁŠ ŠČUPÁK
PROJEKTANT:	ING. JAN PROVAZNÍK
AKCE:	REGENERACE SÍDLIŠTĚ OSTRAVA-JIH, JUBILEJNÍ KOLONIE II: ETAPA, OSTRAVA-HRABŮVKA
VÝKRES:	VZOROVÉ ŘEZY

PROINEK projekční inženýrská kancelář s.r.o.
Starobělská 1133/5, Ostrava - Zábřeh

STUPEŇ PD	DSP + DPS
MĚŘÍTKO	1 : 50
DATUM	9 / 2017
ČÍSLO VÝKRESU	C1.2-06

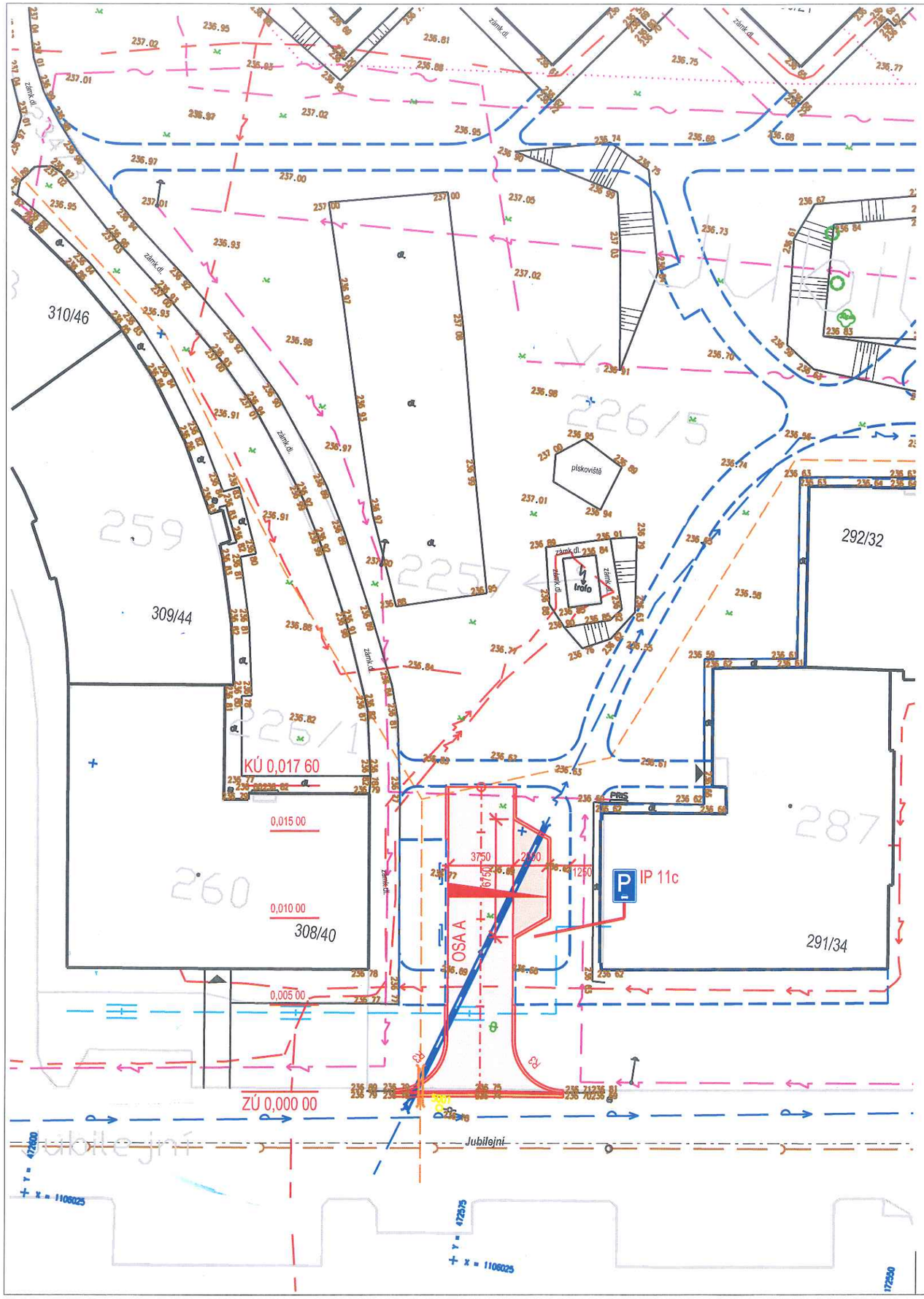

LEGENDA STÁVAJÍCÍCH SÍTÍ

- KANALIZACE - OVAK a.s.
- KANALIZACE - MIMO SPRÁVU OVAK a.s.
- VODOVOD - OVAK a.s.
- PLYNOVOD NTL - RWE GASNET, s.r.o.
- KABEL NN PODZEMNÍ - ČEZ DISTRIBUCE a.s.
- KABEL VN PODZEMNÍ - ČEZ DISTRIBUCE a.s.
- METALICKÝ SDĚLOVACÍ KABEL PODZEMNÍ - CETIN a.s.
- OPTICKÝ SDĚLOVACÍ KABEL PODZEMNÍ - CETIN a.s.
- METALICKÝ SDĚLOVACÍ KABEL NADZEMNÍ - CETIN a.s.
- SDĚLOVACÍ KABEL PODZEMNÍ NEPROVOZOVANÝ - CETIN a.s.
- HORKOVOD - VEOLIA ENERGIE ČR, a.s.
- SDĚLOVACÍ KABEL - VÍTKOVICE IT SOLUTIONS a.s.
- SDĚLOVACÍ KABEL PODZEMNÍ - UPC ČESKÁ REPUBLIKA, s.r.o.
- KABEL VO PODZEMNÍ - OSTRAVSKÉ KOMUNIKACE, a.s.
- TRAKČNÍ KABEL 600V - DOPRAVNÍ PODNIK OSTRAVA a.s.

LEGENDA

- KOMUNIKACE - ZÁMKOVÁ DLAŽBA TL. 80 mm - 70 m²
- PARKOVACÍ STÁNÍ - ZÁMKOVÁ DLAŽBA TL. 80 mm - 11 m²
- OPRAVNÝ PRUH STÁVAJÍCÍ ASFALTOVÉ KOMUNIKACE - 2 m²

IP 11c — NAVRHOVANÉ SVISLÉ DOPRAVNÍ ZNAČENÍ

- DĚLENÁ PLASTOVÁCHRÁNIČKA + REZERVNÍ PROSTUP - UPC ČR s.r.o. - 2,5m
- ULOŽENÍ KABELŮ DPO a.s. SAMOSTATNĚ DO DĚLENÝCH CHRÁNIČEK - 19 m
- SO 02 - CHODNÍKY A ZPEVNĚNÉ PLOCHY

Policie České republiky
Městské ředitelství policie Ostrava
dopravní inspektorát
tř. Výstavní č. 17
700 00 Ostrava
por. Bc. Antonín Lýko

Souhlas dle § 77/26 zák. č. 361/2000 Sb.
KRPT-236206/ČJ-2017-070706

SO 01 - KOMUNIKACE A PARKOVACÍ STÁNÍ

SOUŘADNICOVÝ SYSTÉM S-JTSK, B.p.v.

INVESTOR:	SMO, MĚSTSKÝ OBVOD OSTRAVA-JIH, HORNÍ 3, 700 30 OSTRAVA
ZODPOVĚDNÝ PROJEKTANT:	ING. TOMÁŠ ŠČUPÁK
PROJEKTANT:	ING. JAN PROVAZNÍK
AKCE:	REGENERACE SÍDLIŠTĚ OSTRAVA-JIH, JUBILEJNÍ KOLONIE II. ETAPA, OSTRAVA-HRABŮVKA
VÝKRES:	SITUACE - NÁVRH - OSA A

PROINK s.r.o.
projekční inženýrská kancelář
Starobělská 1133/5, Ostrava - Zábřeh

STUPEŇ PD	DSP + DPS
MĚŘÍTKO	1 : 250
DATUM	9 / 2017
ČÍSLO VÝKRESU	C1.2-01.1

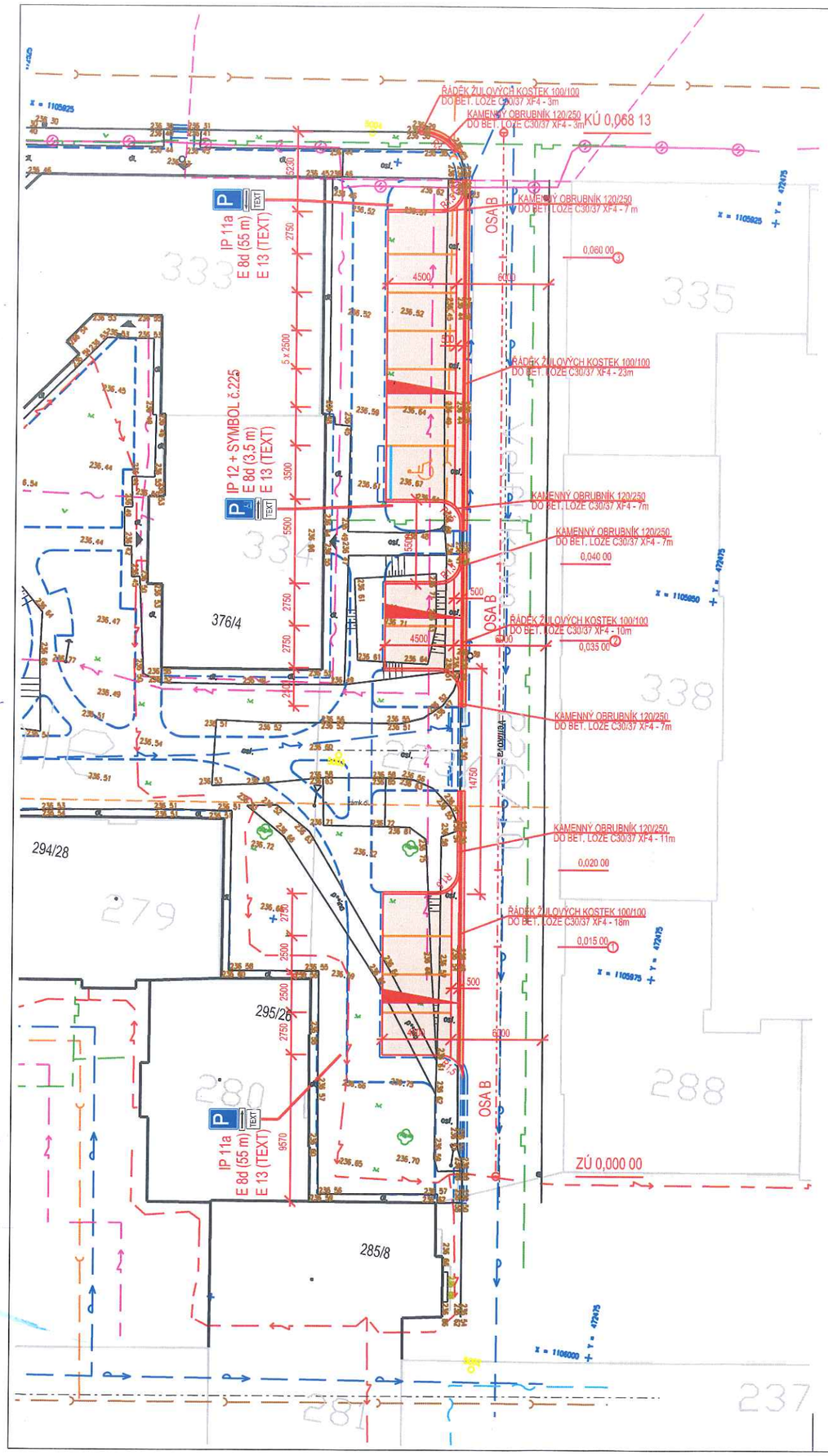

LEGENDA STÁVAJÍCÍCH SÍTÍ

- KANALIZACE - OVAK a.s.
- KANALIZACE - MIMO SPRÁVU OVAK a.s.
- VODOVOD - OVAK a.s.
- PLYNOVOD NTL - RWE GASNET, s.r.o.
- KABEL NN PODZEMNÍ - ČEZ DISTRIBUCE a.s.
- KABEL VN PODZEMNÍ - ČEZ DISTRIBUCE a.s.
- METALICKÝ SDĚLOVACÍ KABEL PODZEMNÍ - CETIN a.s.
- OPTICKÝ SDĚLOVACÍ KABEL PODZEMNÍ - CETIN a.s.
- METALICKÝ SDĚLOVACÍ KABEL NADZEMNÍ - CETIN a.s.
- SDĚLOVACÍ KABEL PODZEMNÍ NEPROVOZOVANÝ - CETIN a.s.
- HORKOVOD - VEOLIA ENERGIE ČR, a.s.
- SDĚLOVACÍ KABEL - VÍTKOVICE IT SOLUTIONS a.s.
- SDĚLOVACÍ KABEL PODZEMNÍ - UPC ČESKÁ REPUBLIKA, s.r.o.
- KABEL VO PODZEMNÍ - OSTRAVSKÉ KOMUNIKACE, a.s.
- TRAKČNÍ KABEL 600V - DOPRAVNÍ PODNIK OSTRAVA a.s.

LEGENDA

- PARKOVACÍ STÁNÍ - ZÁMKOVÁ DLAŽBA TL. 80 mm - 353m²
- OPRAVNÝ PRUH STÁVAJÍCÍ ASFALTOVÉ KOMUNIKACE - 11m²
- IP 11a, E 8d (55 m), E 13 (TEXT) - NAVRHOVANÉ SVISLÉ DOPRAVNÍ ZNAČENÍ E 13 (TEXT) - NAJÍŽDĚJTE COUVÁNÍM
- NAVRHOVANÉ VODOROVNÉ DOPRAVNÍ ZNAČENÍ V 10b - ZÁMKOVÁ DLAŽBA ČERVENÉ BARVY
  V 10bf - NÁSTŘIK BÍLÉ BARVY
- SNÍŽENÝ OBRUBNÍK
- SO 02 - CHODNÍKY A ZPEVNĚNÉ PLOCHY

Policie České republiky
Městské ředitelství policie Ostrava
dopravní inspektorát
ul. Výstavní č. 1 7/35
703 00 Ostrava
por. Bc. Antonín Lýko

Souhlas dle § 77/2b zák. č. 361/2000 Sb.
KRPT-236206/ČJ-2017-070706

SO 01 - KOMUNIKACE A PARKOVACÍ STÁNÍ

SOUŘADNICOVÝ SYSTÉM S-JTSK, B.p.v.

INVESTOR:	SMO, MĚSTSKÝ OBVOD OSTRAVA-JIH, HORNÍ 3, 700 30 OSTRAVA	PROINK projekční inženýrská kancelář s.r.o. Starobělská 1133/5, Ostrava - Zábřeh
ZODPOVĚDNÝ PROJEKTANT:	ING. TOMÁŠ ŠČUPÁK	
PROJEKTANT:	ING. JAN PROVAZNÍK	
AKCE:	REGENERACE SÍDLIŠTĚ OSTRAVA-JIH, JUBILEJNÍ KOLONIE II. ETAPA, OSTRAVA-HRABŮVKA	STUPEŇ PD: DSP + DPS MĚŘÍTKO: 1 : 250
VÝKRES:	SITUACE - NÁVRH - OSA B	DATUM: 9 / 2017 ČÍSLO VÝKRESU: C1.2 - 01.2

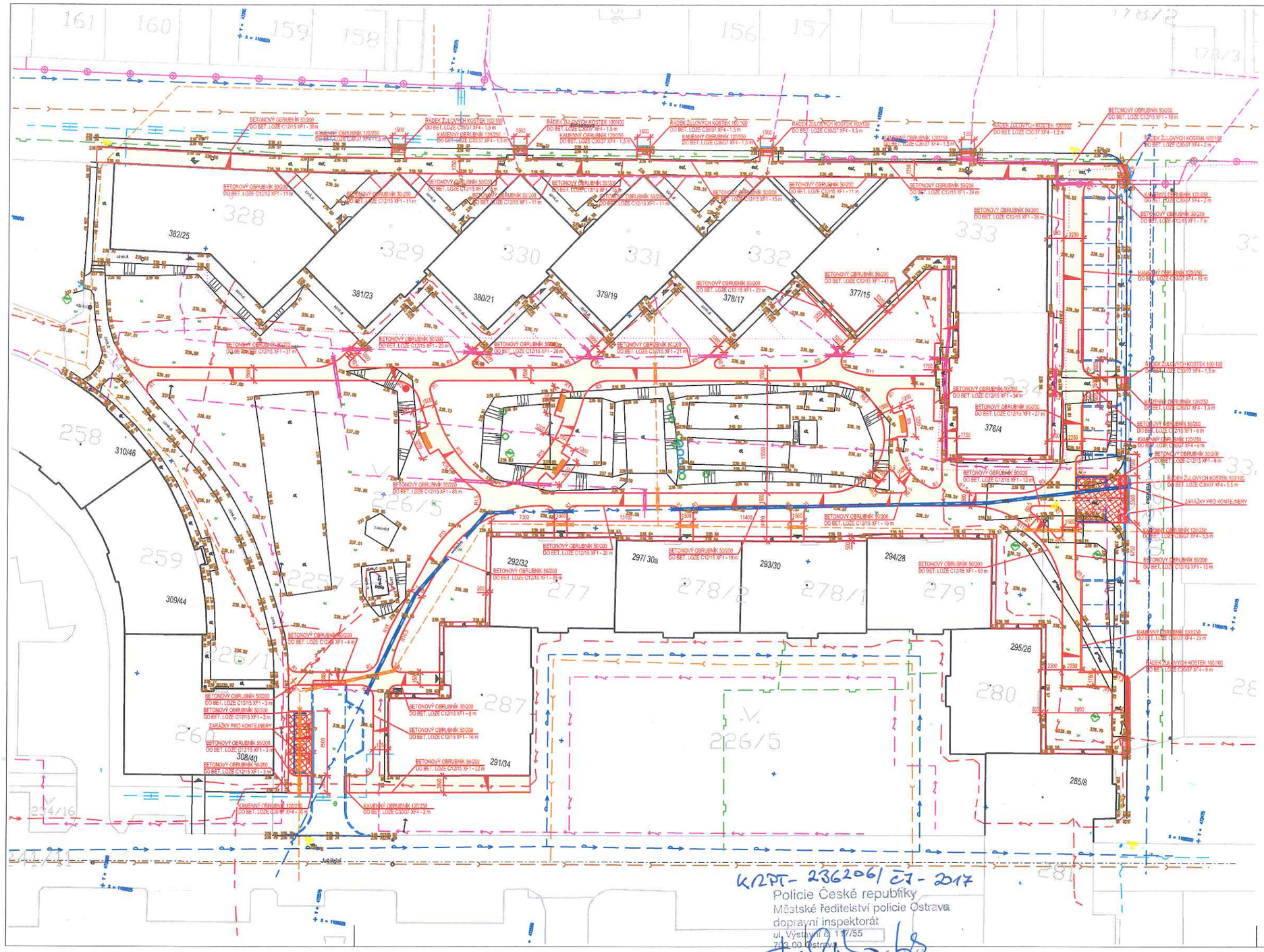

LEGENDA STÁVAJÍCÍCH SÍTÍ

- KANALIZACE - OVAK a.s.
- KANALIZACE - MIMO SPRÁVU OVAK a.s.
- VODOVOD - OVAK a.s.
- PLYNOVOD NTL - RWE GASNET, s.r.o.
- KABEL NN PODZEMNÍ - ČEZ DISTRIBUCE a.s.
- KABEL VN PODZEMNÍ - ČEZ DISTRIBUCE a.s.
- METALICKÝ SDĚLOVACÍ KABEL PODZEMNÍ - CETIN a.s.
- OPTICKÝ SDĚLOVACÍ KABEL PODZEMNÍ - CETIN a.s.
- METALICKÝ SDĚLOVACÍ KABEL NADZEMNÍ - CETIN a.s.
- SDĚLOVACÍ KABEL PODZEMNÍ NEPROVOZOVANÝ - CETIN a.s.
- HORKOVOD - VEOLIA ENERGIE ČR, a.s.
- SDĚLOVACÍ KABEL - VÍTKOVICE IT SOLUTIONS a.s.
- SDĚLOVACÍ KABEL PODZEMNÍ - UPC ČESKÁ REPUBLIKA, s.r.o.
- KABEL VO PODZEMNÍ - OSTRAVSKÉ KOMUNIKACE, a.s.
- TRAKČNÍ KABEL 600V - DOPRAVNÍ PODNIK OSTRAVA a.s.

LEGENDA

- CHODNÍKY - ZÁMKOVÁ DLAŽBA TL. 60 mm - 956 m²
- KONTEJNEROVÁ STÁNÍ - ZÁMKOVÁ DLAŽBA TL. 60 mm - 47 m²
- CHODNÍKY - PŘEDLÁŽDĚNÍ - POUŽITÍ PŮVODNÍ DLAŽBY - 17 m²
- VAROVNÝ PÁS ŠÍŘKY 400 mm NA CHODNÍKU - 10 m²
  - RELIÉFNÍ ZÁMKOVÁ DLAŽBA TL. 60 mm, ČERVENÁ
- VAROVNÝ PÁS ŠÍŘKY 400 mm NA KONTEJNEROVÉM STÁNÍ - 2 m²
  - RELIÉFNÍ ZÁMKOVÁ DLAŽBA TL. 60 mm, ČERVENÁ
- OPRAVNÝ PRUH STÁVAJÍCÍ ASFALTOVÉ KOMUNIKACE - 6 m²
- OKAPOVÝ CHODNÍK - DLAŽDICE 500 x 500 mm TL. 50 mm - 75 m²
- NAVRHOVANÉ LAVIČKY - 4 ks
- NAVRHOVANÝ ODPADKOVÝ KOŠ - 1 ks
- ZÁBRANY PRO KONTEJNERY
- ULOŽENÍ KABELŮ DPO a.s. SAMOSTATNĚ DO DĚLENÝCH CHRÁNIČEK - 82 m
- DĚLENÁ PLASTOVÁ CHRÁNIČKA + REZERVNÍ PROSTUP - CETIN a.s. - 75 m
- DĚLENÁ PLASTOVÁ CHRÁNIČKA + REZERVNÍ PROSTUP - UPC ČR s.r.o. - 40 m²
- SNÍŽENÝ OBRUBNÍK
- SO 01 - KOMUNIKACE A PARKOVACÍ STÁNÍ

SO 02 - CHODNÍKY A ZPEVNĚNÉ PLOCHY

SOUŘADNICOVÝ SYSTÉM S-JTSK, B.p.v.

INVESTOR:	SMO, MĚSTSKÝ OBVOD OSTRAVA-JIH, HORNÍ 3, 700 30 OSTRAVA
ZODPOVĚDNÝ PROJEKTANT:	ING. TOMÁŠ ŠČUPÁK
PROJEKTANT:	ING. JAN PROVAZNÍK
AKCE:	REGENERACE SÍDLIŠTĚ OSTRAVA-JIH, JUBILEJNÍ KOLONIE II. ETAPA, OSTRAVA-HRABŮVKA
VÝKRES:	SITUACE - NÁVRH

PROINK s.r.o. projekční inženýrská kancelář, Starobělská 1133/5, Ostrava - Zábřeh

STUPEŇ PD	DSP+DPS
MĚŘÍTKO	1 : 250
DATUM	9 / 2017
ČÍSLO VÝKRESU	C1.2 - 01

KRPT- 236206/ČJ- 2017
Policie České republiky
Městské ředitelství policie Ostrava
dopravní inspektorát
ul. Výstaviště č. 117/55
703 00 Ostrava
Por. Bc. Antonín Ryko